Sanita bidé suspensa Geberit AquaClean Tuma Comfort

Imagem de exemplo

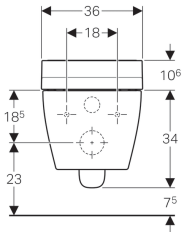

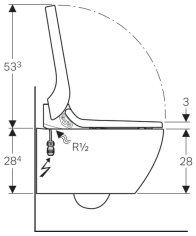

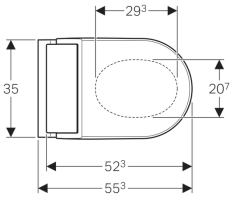

Campos de aplicação

- Para uma utilização da sanita confortável e sem cheiros
- Para a limpeza com água das zonas anal e vaginal

Características

- Preparação de água quente através do aquecedor individual
- Jato de água anal com tecnologia de duche WhirlSpray
- Bocal para senhoras separado em posição de repouso protegida
- Aquecedor individual desativável
- Braço telescópico com chuveiro para a zona anal e vaginal, pode ser prolongado
- Intensidade do jato regulável em cinco níveis
- Braço telescópico com chuveiro regulável em cinco níveis
- Jato oscilante (movimento automático de avanço e recuo do braço telescópico com chuveiro) regulável
- Limpeza automática do bocal do jato com água limpa antes e após utilização
- Programa de remoção de calcário
- Sanita cerâmica sem rebordo
- Fundo profundo com esmalte especial KeraTect
- Deteção do utilizador
- Extrator de odores com filtro alveolar de cerâmica ativável
- Extrator de odores com função de retardamento
- Secador ativável
- Assento de sanita com aquecimento rápido
- Assento de sanita e tampa de sanita com abaixamento automático
- Tampa de sanita com SoftOpening
- Funções e ajustes com o comando à distância
- Quatro perfis de utilizador programáveis
- Ligação ao abastecimento de água lateral à esquerda, oculta atrás da sanita cerâmica
- Ligação à corrente elétrica com cabos revestidos flexíveis de três fios, oculta do lado direito atrás da sanita cerâmica
- Licença de comercialização conforme (DIN) EN 1717 / (DIN) EN 13077
- Compatível com a aplicação Geberit AquaClean
- Temperatura da água do duche regulável com a aplicação Geberit AquaClean
- Temperatura do secador regulável com a aplicação Geberit AquaClean
- Temperatura do aquecimento do assento da sanita regulável com a aplicação Geberit AquaClean

Dados técnicos

Classe de protecção	I
Nível de proteção	IPX4
Voltagem nominal	230 V AC
Frequência da rede	50 Hz
Consumo de energia	2000 W
Consumo de potência no modo standby	≤ 0.5 W
Pressão de escoamento	0.5–10 bar
Temperatura de funcionamento	5–40 °C
Temperatura de água, regulável	34–40 °C
Definições de fábrica da temperatura da água	37 °C
Pressão de escoamento mínima para taxa de fluxo calculada	0.5 bar
Duração da lavagem	50 s
Capacidade de carga máxima da base de tampa de sanita	150 kg

Fornecimento

- Conjunto de ligação ao abastecimento de água para autoclismo de interior Geberit Sigma 12 cm e autoclismo de interior Geberit Omega 12 cm, altura da instalação 112 cm
- Bucha de acoplamento para ligação à corrente elétrica
- Placa de proteção acústica
- Proteção contra respingos
- Dispositivo de compensação para tampo de sanita/sanita cerâmica
- Liquido anticalcário 125 ml
- Conjunto de limpeza
- Kit de ligação para sanita, ø 90 mm
- Comando à distância com suporte para fixação à parede e pilha CR2032
- Material de fixação

Ref[a]	Cor / superfície
146.292.11.1	Branco
146.292.SI.1	Branco / Vidro

Refª	Cor / superfície
146.292.SJ.1	Preto / Vidro
146.292.FW.1	Aço inox escovado

Acessórios

- Painel de controlo instalado na parede para Geberit AquaClean

- Este produto inclui o detergente anticalcário Geberit AquaClean e o produto de limpeza Geberit AquaClean. Estes consumíveis contêm substâncias perigosas classificadas. No anexo, ou em www.geberit.com, podem encontrar-se indicações e medidas relativas ao manuseamento seguro de substâncias perigosas.

- Para instalação no autoclismo de interior Geberit Sigma 8 cm série 2016, solicite adicionalmente a refª 243.173.00.1
- Para instalação no autoclismo de interior Geberit Sigma 8 cm (UP720) até março de 2016, solicite adicionalmente a refª 242.413.00.1